



Destinazione Sogni
AGENZIA VIAGGI

Ponte 1° MAGGIO

c'est Magique!

ESPRIT DE PARIS
Viaggio esperienziale nella Festa e nella Bellezza



dal 1° al 5 Maggio 2024 5gg

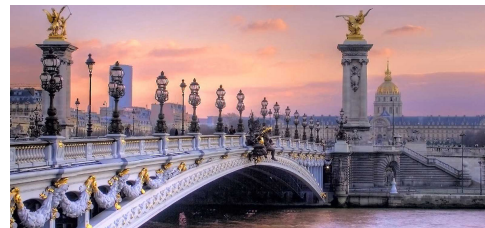

Voli ITA AIRWAYS da CATANIA e PALERMO
Guida **ESPRIT ...Angela Gaetani** residente in hotel con il gruppo

La Tua vacanza è assai preziosa, ti invitiamo a dedicare qualche minuto alla lettura del **programma** dettagliato. **Lo troverai originale e innovativo**, pensato con la testa e con il cuore da chi conosce e ama profondamente questa Città. **Se sei un viaggiatore attento, attivo e curioso** ESPRIT DE PARIS ti conquisterà irrimediabilmente nella sua **Joie de Vivre**.

PROMOZIONE fino al 10 Febbraio*

Quota LOW COST e acconto 25% anziché 50%

dal 11/02 chiedi la migliore quota disponibile (Low Cost, Smart, Smile) al momento della prenotazione

*N.B. **LOW COST su numero limitato di posti, quindi può essere sospesa senza preavviso anche prima del 10/02**

PRENOTAZIONI SERENE

★ **LOW COST** ★

865€

acconto alla conferma 50%
saldo entro il 29 Marzo

★ **SMART** ★

910€

acconto alla conferma 25%
saldo entro il 29 Marzo

★ **SMILE** ★

955€

acconto alla conferma 25%
saldo entro il 26 Marzo



LA QUOTA COMPRENDE (per persona in camera doppia)

- ✓ **Voli ITA Airways da Catania e Palermo**
Incluso 1 bagaglio in stiva max 23 kg e 1 bagaglio a mano da max 8 kg
- ✓ **Trasferimenti in Pullman GT** in arrivo e partenza a Parigi
- ✓ **4 notti Hotel ibis Styles Bercy 3***** centrale di qualità; **incl. Colazione Buffet**
- ✓ **5 programmi guidati** ..vedi programma dettagliato
- ✓ **Guida d'eccellenza ...Angela Gaetani** residente in hotel con il gruppo
- ✓ **Assistenza negli aeroporti di Palermo e Catania, e al rientro da Parigi**
- ✓ **Whisper Radio Receiver** durante le visite a partire da 15 partecipanti

LA QUOTA NON COMPRENDE

La mancia per la guida, i pasti, ingressi ai monumenti (comunque non previsti), gli extra in genere e quanto non espressamente evidenziato alla voce "La quota comprende"

Suppl. Singola 270€ Tasse Aeroportuali 92€ (soggette a modifica) **Quota**

Iscrizione & Assicurazioni*: Adulti 65€ +20€ Bambini 2-12 anni n.c. 50€

***Include:** Assicurazione Annullamento dal momento della prenotazione al giorno di partenza, anche per causa covid-19 **più** Assicurazione in corso di viaggio: Sanitaria h24 anche in caso di Covid-19 e Assicurazione sul Bagaglio

Tassa di Soggiorno 5,20€ a persona a notte, a partire da 18 anni, **da pagare in hotel**

L'hotel non ha camere triple e quaduple

per GENITORI con 1 o 2 FIGLI

da 2 a 15 anni (16 non compiuti)

PROPONIAMO 2 CAMERE COMUNICANTI
ALLE CONDIZIONI EVIDENZIATE A FIANCO

condizioni sulla 2a CAMERA

se occupata da 2 bambini

18% Riduzione per ogni bambino

se occupata da 1 bambino

nessuna riduzione

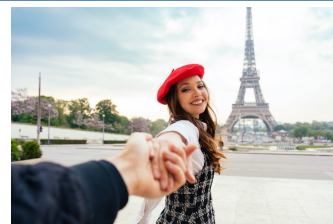

n.b. le camere comunicanti sono molto limitate. In mancanza di disponibilità di camere comunicanti, la 2a camera, se occupata da una sola persona paga il supplemento singola, se occupata da 2 persone non è prevista nessuna riduzione.

Operativo voli (soggetto a modifica da parte di ITA Airways)

1 MAG 2024 ATANIA-LINATE AZ1747 11:15-13:05 PALERMO-LINATE AZ1772 11:20-12:55 LINATE-PARIGI CDG AZ312 14:35-16:05
5 MAG 2024 PARIGI CDG-LINATE AZ315 19:25-20:55 LINATE-CATANIA AZ1743 21:55-23:40 LINATE-PALERMO AZ1771 22:10-23:45



Destinazione Sogni
AGENZIA VIAGGI

ESPRIT DE PARIS

Viaggio esperienziale nella festa e nella bellezza

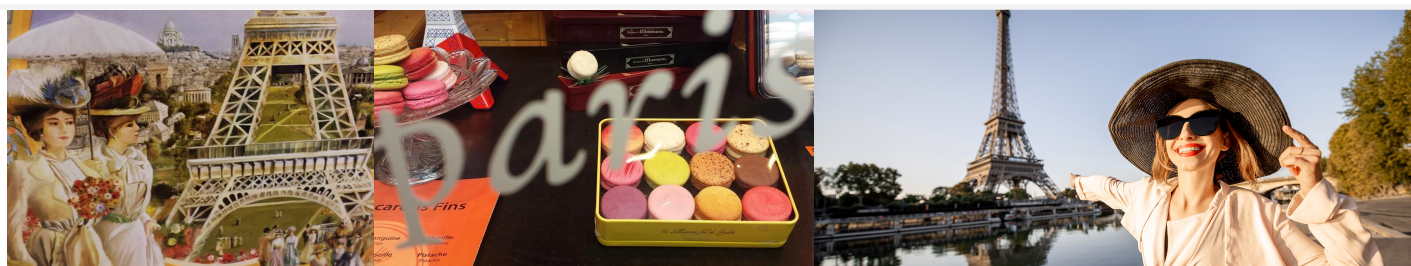

Ponte di Primavera dal 1° al 5 MAGGIO 2024 5 giorni

1° Maggio – mer **Catania / Palermo - Parigi** **Paris Panoramique (incluso)**

Incontro dei partecipanti in mattinata con gli assistenti Land Tour negli aeroporti di Palermo e Catania e operazioni d'imbarco.

Voli Ita Airways secondo l'operativo evidenziato nella pagina precedente. La guida, Signora Angela Gaetani, parte con il gruppo da Palermo e incontra i partecipanti da Catania all'aeroporto di Roma giusto all'imbarco per Parigi. **Arrivo all'aeroporto Paris Charles de Gaulle e trasferimento in pullman GT** nella capitale francese. Giunti a Parigi, **visita guidata panoramica della città** per percepire subito tutto l'incanto della bellissima capitale francese. L'appassionato commento della tua guida si alternerà alle note di brani musicali scelti accuratamente per un mix emozionale e coinvolgente che fa di questo incipit de l'ESPRIT DE PARIS uno dei momenti magici e indimenticabili. La visita prevede il passaggio dalle strade, dai ponti, dalle piazze, dai luoghi e dai monumenti più importanti ed affascinanti della città. Arrivo in albergo e sistemazione nelle camere riservate. cena libera. Pernottamento.

2 Maggio – gio matt **Parigi Medievale (incluso)** più **Bercy Village (incluso)**
pom **Belle Epoque e Passaggi Coperti (facoltativo)**

Prima colazione a buffet in albergo. Pranzo e cena liberi.

Mattinata dedicata alla visita guidata, in Metro e a piedi, nel cuore della Parigi Medievale. Solo 2 fermate e sei già a pochi passi da Notre-Dame. Interessante la passeggiata commentata che, attraversato il Pont du Change sulla Senna, ti permette di conoscere la storia dei principali monumenti dell'**Ile-de-la-Cité**: la Conciergerie (esterni), la Sainte-Chapelle (esterni); ci avvicineremo anche alla **Cattedrale di Notre-Dame**; come tutti sappiamo la sera del 15 aprile 2019 una parte del tetto di Notre-Dame è stato divorato dal fuoco ma per fortuna la struttura gotica molto solida si è salvata dalle fiamme. Il cantiere dei lavori è attivo da tempo per rifarla bella come prima. Angela ci racconterà della storia di questo straordinario edificio simbolo della cristianità. Ancora un ponte sulla Senna... il fiume dei poeti e degli innamorati, e ti ritrovi sulla Rive Gauche dove ad accoglierti è il tipico **quartiere medievale di St-Michel** che mantiene ancora oggi il fascino della topografia medievale. In questo scenario così suggestivo il commento della tua guida ti trasporta nella vita quotidiana di una Parigi d'altri tempi. Rientro in hotel. Il quartiere dove è situato il tuo albergo è molto bello ed interessante, e quindi per condividere insieme la conoscenza del luogo sei invitato alla gradevole **Promenade commentata** che ti porterà all'esplorazione del **quartiere di Bercy, del suo bel parco e di Bercy Village** animatissima area dalle belle casette, antiche bottaie, oggi negozi molto speciali e ristoranti di tendenza molto amati dai parigini. Questo luogo ti piacerà moltissimo.

Per il pomeriggio ESPRIT de PARIS ti propone, **facoltativamente, la Parigi della Belle Epoque e dei Passaggi Coperti**, visita guidata in Metro e a piedi. Per te, se vorrai seguirci, la Parigi più intima, nascosta e sorprendente: entrerai nell'atrio interno del Palais Royal; qui la tua guida, attraverso la storia del Palazzo racconterà degli intrighi dei personaggi che lo hanno abitato; uno fra tutti, il temuto Cardinale Richelieu. Rivivrai i momenti più salienti del romanzo di Alessandro Dumas e dei suoi Tre Moschettieri; ma soprattutto ti farà rivivere i fasti della Belle Epoque. La passeggiata prosegue per i suggestivi Passaggi e le Gallerie Coperte... stradine coperte a galleria durante l'Ottocento da tetti in vetro, divenute ben presto luoghi d'incontro e a tutt'oggi assai piacevoli per la varietà di negozi di antiquari, laboratori artigiani, antichi librai, bistrot, negozietti di ogni tipo in parte rimasti simili alle origini. La visita ha il suo culmine alle **Galleries Lafayette** per ammirarne, dall'interno, la stupefacente Cupola Art Nouveau tornata a brillare più sfavillante che mai dopo due anni di lavori di restauro. Rientro in albergo in serata. Pernottamento.

3 Maggio - ven matt **La Reggia di Versailles (facoltativo)** pom **Promenade alla Tour Eiffel (incluso)**

Prima colazione a buffet in albergo. Pranzo e cena liberi.

Mattinata a disposizione durante la quale ti consigliamo l'**escursione facoltativa in pullman alla Reggia di Versailles**. Durante il trasferimento verso Versailles, Angela illustrerà la storia del Castello e dei personaggi che lo hanno animato e ti racconterà del modo di vivere e di governare del Re Sole e della sua sontuosa corte. L'interessante introduzione ti sarà molto preziosa per godere a pieno, una volta sul posto, della **visita del Castello** con i sontuosi appartamenti reali di Luigi XIV e della regina Maria Antonietta; rimarrai senza parole alla vista della fastosa Galleria degli Specchi larga oltre 10 metri e lunga ben 73 metri. Tempo a disposizione per shopping nella boutique del castello o per la visita libera dei giardini, costo d'ingresso 10,50€ a persona a partire da 6 anni. Per chi non c'è mai stato l'escursione è imperdibile. Rientro in albergo nella tarda mattinata.

Nel pomeriggio ti aspetta un'altra festosa avventura: insieme alla tua guida raggiungerai in metro Place du Trocadero, da qui la straordinaria vista sulla Tour Eiffel. Scendiamo lungo i giardini del Trocadero fino a raggiungere la Senna. Prima di salire sulla Torre potrai dedicarti la romantica **Mini Crociera di un'ora lungo la Senna in Bateaux Parisiens** (costo 18€ adulto; 9€ 4-11 anni) così dal fiume, come in un sogno, Parigi, bella e monumentale, si svelerà ai tuoi occhi da questa inedita e straordinaria prospettiva. Successivamente, se vorrai, potrai salire sulla **Tour Eiffel** la fantastica costruzione, sintesi e simbolo di Parigi nel mondo.

Costo biglietto ascensore: fino al 2° piano (116 mt): adulti 18,10€; giovani 12-24 anni 9€; bambini 4-11 anni 4,50€; Fino alla sommità (276 mt): adulti 28,30€; giovani 12-24 anni 14,10€; bambini 4-11 anni 7,10€. La guida ti lascia qui, il rientro in albergo è libero ognuno secondo i propri ritmi; ti verrà dato il biglietto Metro di ritorno e le informazioni utili sulla linea da prendere per rientrare facilmente in hotel. Pernottamento.



4 Maggio - sab

matt **il Petit Palais: Museo delle Belle Arti della Città di Parigi (facoltativo)**
pom **l'Avenue des Champs-Élysées e il quartiere di Montmartre (incluso)**

Prima colazione a buffet in albergo. Pranzo e cena liberi.

Mattinata libera che, se vorrai, potrai impegnare partecipando alla **visita guidata facoltativa**, in metro e a piedi, del **Petit Palais** costruito per l'Esposizione Universale del 1900 che oggi ospita il **Musée des Beaux-Arts de la Ville de Paris**. Il rinomato palazzo, costituito da quattro ali intorno a un giardino semicircolare delimitato da un peristilio riccamente decorato, ospita meravigliose opere d'arte come i quattro pannelli d'ispirazione simbolista realizzati tra il 1903 e il 1910 per la sala d'ingresso: La Mystique, La Plastique, La Pensée e La Matière. Nel museo sono esposte opere che spaziano dall'antichità al XX secolo. Angela ti farà ammirare le collezioni del Rinascimento italiano e francese, oltre a pitture fiamminghe e olandesi e alle opere del XVIII e del XIX secolo, tra cui si ricordano alcuni capolavori di Rembrandt, Delacroix, Courbet, e Cézanne e, infine, alle interessanti creazioni dell'Art Nouveau. Al termine della visita, sempre insieme alla tua guida raggiungerai il **Ponte Alessandro III** in stile Art Nouveau. Il ponte, inaugurato nel 1900 in occasione dell'Esposizione universale è il più bello e il più ricco di decorazioni di tutti i ponti della Senna. Rientro in hotel nella tarda mattinata.

Nel pomeriggio continuiamo il nostro approfondimento sulla conoscenza della città coniugando, questa volta, due aspetti antitetici e affascinanti di Parigi: **la magnificenza dei Champs-Élysées e il pittoresco del quartiere di Montmartre**. In metro raggiungiamo **l'Avenue des Champs-Élysées**: questo vero e proprio salotto della capitale punteggiato da Cafés e negozi di lusso ti aspetta per una bella e rilassante passeggiata commentata il cui culmine sarà **l'Arco di Trionfo**, uno dei monumenti più rappresentativi della capitale: qui riconoscerai l'asse principale di Parigi: da un lato gli Champs-Élysées che raggiungono Place de la Concorde, dall'altro lato l'Avenue de la Grande Armée, dove in fondo si staglia la Grande Arche de la Défense. Successivamente, sempre in metro, Angela ti porta a **Montmartre** per ammirare la città dall'alto della Collina, la Basilica del Sacro Cuore e Place du Tertre...la piazza degli artisti. Insieme alla tua guida rivivrai la nascita della pittura Impressionista e momenti della vita bohémienne degli artisti che animavano questo quartiere... Monet, Manet, Degas, Renoir. La visita prevede l'esplorazione di questo magico luogo che ancora oggi conserva un'atmosfera davvero particolare. Rientro in albergo in serata. Pernottamento.

5 Maggio - dom

matt **il Quartiere Latino: dai Giardini del Lussemburgo a St. Germain-des-Prés (facoltativo)**
pom **PARIGI - PALERMO / CATANIA**

Prima colazione a buffet in albergo. Pranzo libero

Per la mattinata potrai scegliere la suggestiva **visita guidata facoltativa**, in metro e a piedi, che ti porterà a conoscere i meravigliosi **Giardini del Lussemburgo**, creati nel 1612 per volere di Maria de' Medici, chiusi da un lato dallo scenografico Palazzo del Lussemburgo; e **Saint-Germain-dés-Prés**, quartiere fra i più glamour di Parigi. A metà del secolo scorso, con l'avvento dei caffè letterari, Saint-Germain divenne il quartiere degli intellettuali per eccellenza. Al Café de Flore e al Café Les Deux Magots si davano appuntamento i protagonisti del surrealismo, Apollinaire, Aragon e André Breton e dell'esistenzialismo, Simone de Beauvoir e Jean Paul Sartre. Con Angela, la tua guida, visiterai anche la rinomata **Abbazia di St. Germain-des-Prés** la chiesa più vecchia della città con il suo campanile squadrato che veglia bonario sul quartiere e sui suoi piccoli tesori nascosti. Mentre starai comodamente seduto su una delle sedie impagliate, la tua guida ti racconterà della lunga storia di questa chiesa, i tuoi occhi si riempiranno di bellezza nell'osservare le pareti riccamente decorate. Colonne policrome, ori e geometrie dal sapore medievale, cieli blu brillanti di stelle, la luce filtra dalle grandi vetrate che gioca con i muri e i pavimenti restituiscono a Saint-Germain-des-Prés l'atmosfera delle origini. Il nostro percorso di bellezza ha il suo culmine alla **Cour du Commerce Saint-André**, una stretta via, parzialmente coperta da un pregevole soffitto, che conduce direttamente nel passato; qui tutto è storia, persino le pietre dell'acciottolato un po' sconnesso. In questa stretta stradina si davano appuntamento i grandi pensatori del secolo dei Lumi; sedevano ai tavoli del Café Procope, il cui ingresso posteriore, corredato di un'elegante terrazza, si apre nella piccola via. Rientro in hotel in tarda mattinata.

Nel pomeriggio trasferimento in pullman GT in aeroporto. Operazioni di check-in e d'imbarco e partenza per Catania e Palermo con voli ITA Airways via Roma. Arrivo nelle rispettive città e fine dei servizi.

n.b. A causa di problematiche tecniche o di altri fattori imprevedibili, le visite potrebbero subire variazioni relative all'andamento dei singoli itinerari o al giorno di effettuazione; la sostanza delle visite rimane invariata. L'orario dei Voli è soggetto a riconferma della compagnia aerea.

VISITE ed ESCURSIONI FACOLTATIVE

La Parigi della Belle Epoque e dei Passaggi Coperti

20€ adulti, 15€ ragazzi 10-17 anni, 5€ bambini 4-9 anni

comprende: la visita guidata, biglietti Metro, il sistema Whisper Radio Receiver

Escursione alla Reggia di Versailles

75€ adulti, 55€ ragazzi/giovani 10-25 anni 40€ bambini 4-9 anni

comprende: Pullman GT, visita guidata, ingresso alla Reggia, il costo prenotazione per evitare lunghe file d'attesa, Whisper Radio Receiver.

n.b. il programma in pullman è garantito con min. 15 partecipanti;

all'escursione potremo accogliere un massimo di 30 partecipanti, sarà confermato chi prenota prima in ordine di tempo.

il Petit Palais... Museo delle Belle Arti della Città di Parigi

25€ adulti, 15€ ragazzi 10-17 anni, 5€ bambini 4-9 anni

comprende: la visita guidata, il costo della prenotazione di ingresso per gruppi, biglietti Metro, il sistema Whisper Radio Receiver

il Quartiere Latino, dai Giardini del Lussemburgo a St. Germain-des-Prés

20€ adulti, 15€ ragazzi 10-17 anni, 5€ bambini 4-9 anni

comprende: la visita guidata, biglietti Metro, il sistema Whisper Radio Receiver

Le visite e le escursioni facoltative sono pagabili solo sul posto alla guida il giorno di arrivo a Parigi.

il servizio whisper durante le visite e le escursioni facoltative è garantito se il gruppo di base è composto da un minimo di 15 persone

IMPORTANTE se si vuole aderire a **"VERSAILLES"**, occorre segnalarlo durante la prenotazione del viaggio, e comunque, previa disponibilità, entro 30gg dalla data di partenza. Non prenotando entro i termini indicati non potremo garantire l'adesione.

La prenotazione di questa escursione costituisce un impegno ad effettuarla in quanto i biglietti di ingresso per Versailles verranno acquistati per conto del cliente con grande anticipo.



ANGELA GAETANI... la Tua Guida ESPRIT

efficiente, professionale, gentile, coinvolgente

La tua guida Angela, sarà **voce narrante del tuo viaggio Esprit de Paris**.

Assai preparata dal punto di vista culturale, storico ed artistico, la nostra Angela eccelle anche nella gestione del rapporto con i partecipanti dei viaggi che guida, riuscendo a trasmettere sicurezza e gioia di viaggiare, oltre che la sua passione e tutto il suo sapere con grande semplicità e chiarezza di linguaggio. **Oltre a presentarti la Parigi artistica e dalle grandi appariscenze**, Angela ti condurrà, in un'atmosfera gioiosa, anche all'**esplorazione dei quartieri e degli angoli più intimi e nascosti** che spesso sfuggono ai turisti più distratti.

Una guida d'eccellenza per una esperienza di viaggio coinvolgente, unica e indimenticabile.

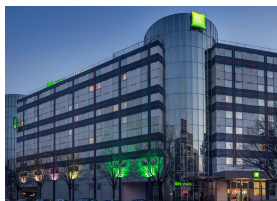

L'Albergo scelto per il Tuo migliore Comfort

IBIS STYLES PARIS BERCY***s

77, Rue de Bercy - Tel. 0033 1 53465050



L'albergo, moderno 3 stelle di qualità, climatizzato e interamente rinnovato con arredamento di design contemporaneo, riscuote un grande apprezzamento per la qualità dei servizi, la professionalità e la cordialità del personale.

360 camere luminose e dotate letti di alta qualità, aria climatizzata individuale, TV satellitare schermo piatto, asciugacapelli, **Wifi gratuito**. Tutti gli ambienti comuni, le camere e i corridoi dei piani sono stati personalizzati da pittori "Street Artist" vincitori di premi internazionali Pop Art. **Punto debole di questo ottimo albergo è la quadratura piccola delle camere** (caratteristica della totalità degli alberghi tre stelle situati nel centro di Parigi). Per evitare un ulteriore restringimento dello spazio, le camere non hanno mobili (armadio e cassettoni) ma piccoli spazi verticali ricavati con elementi di design aperti nei quali appendere pochi indumenti.

L'albergo dispone di 3 ampi ascensori, grande hall, ristorante, lobby-bar e una bella terrazza che si affaccia sul Parco di Bercy.

Prima colazione, dal ricco buffet continentale, servita nell'ampio e luminoso ristorante che dà sul parco.

Eccellente la "location" nel cuore di un quartiere, Bercy, funzionale e pieno di vita, con tanti ristoranti a rappresentare tutte le cucine del mondo, pizzerie, pub, paninerie e negozi di generi alimentari. In questo contesto, tipicamente parigino, l'albergo è felicemente posizionato fra il Ministero delle Finanze, la bellissima Arena Bercy, palazzetto dei concerti e dello sport, il Parc de Bercy e la Cinéma-thèque française. A 10 minuti a piedi, percorrendo il bellissimo parco che fiancheggia la Senna, raggiungi la Cour de Saint Emilion chiamata anche **Bercy Village**... animata strada dalle belle casette, una volta utilizzate come bottaie dai vignaioli burghignoni trasformate oggi in ristoranti di tendenza molto amati dai parigini e negozi assai speciali.

L'hotel è servito da 2 linee di Metro, il cui ingresso è a pochi passi dall'albergo (Metro Bercy): la **linea 6** che arriva fino alla Tour Eiffel; e la **linea 14** con collegamento diretto e veloce a tutte le aree artistiche e monumentali della città: soltanto **due fermate (3 minuti) e sei già a "Chatelet"**; di fronte, attraversato il Ponte del Cambio, ecco l'**Ile de la Cité**, con la Cattedrale, la Sainte-Chapelle, la Concièrgerie. La fermata successiva è **"Pyramides" (4 minuti dall'albergo)**... da un lato hai la scenografica prospettiva dell'Opéra, dall'altro lato si scorge la facciata del Museo del Louvre. La fermata successiva è **"Madeleine" (5 minuti dall'albergo)**, nelle immediate vicinanze piazza della Concordia e gli Champs-Élysées.

WHISPER SYSTEM

durante visite ed escursioni

Per dare comfort e qualità alle tue visite, nonché distanziamento sociale, **tutti i programmi** (a partire da 15 partecipanti) **vengono effettuati con l'esclusivo sistema "WHISPER Radio Receiver"**. La Guida parla in un microfono collegato ad una radio-trasmittente; la sua voce puoi ascoltarla attraverso auricolari collegati ad un radio-ricevente che viene distribuita a ciascun componente del gruppo.

ESPRIT DE PARIS ...*dicono di me!*

- *Stupenda immersione nell'arte, nella cultura e nella bellezza - Massimo 52 medico, Anna 51 insegnante*
- *Esperienza bellissima... con tanto divertimento; Parigi ci rimane nel cuore - Monica 34 estetista, Roberto 38 commerciante*
- *Grazie alla guida Angela Esprit de Paris rimarrà per sempre nei nostri ricordi - Giuseppe 49 funzionario - Lusi 47 insegnante*
- *Meraviglioso, non potevamo scegliere una vacanza migliore - Marco 52 impiegato, Giusy 48 insegnante, Dino e Chiara 17 e 14*
- *Abbiamo vissuto un'esperienza fantastica e indimenticabile - Antonio 43 medico Maria 41 pediatra, Chiara 6 anni*

Vivi anche tu il magico mondo di ESPRIT DE PARIS; La nostra Parigi è pronta a stupirti, anche se credi di conoscerla.